



A Beneficência Familiar

ASSOCIAÇÃO DE SOCORROS MÚTUOS DESDE 1877

A nossa Newsletter

Somos uma Associação com Futuro

SAÚDE

ENSINO

CAIXA ECONÓMICA DO PORTO

FUNERÁRIA

SUBSÍDIOS

TURISMO

SEGUROS

POUPANÇAS

www.abfamiliar.pt



Nesta Edição

MAR
2023

03 Viagem a Pueblos Blancos

ABFamiliar Turismo

04 Proteção Jovem

ABFamiliar Seguros

06 Convocatória Assembleia Geral Ordinária

ABFamiliar Geral

07 Visitas Disciplina Descobrir o Porto

ABFamiliar Ensino

15 Visita a Museus Temáticos - WOW

ABFamiliar Turismo

16 Visitas WOW

ABFamiliar Turismo



VIAJE COM A SUA ASSOCIAÇÃO

Pueblos Blancos

ANDALUZIA

Consulte o Itinerário no site!



**A Beneficência
Familiar**

ASSOCIAÇÃO DE SOCORROS MÚTUOS DESDE 1877



Proteção Jovem poupança

Um benefício orientado para filhos e netos, que garante o reembolso na idade escolhida (18, 21 ou 25 anos) sob a forma de capital ou em pensão mensal temporária (3 a 6 anos)

Estimula a poupança e ajuda na realização de momentos especiais do jovem como a carta de condução, a formação universitária ou a aquisição do primeiro carro...



Condições:

Rentabilização de 0,8% ao ano

Idade do subscritor: 18 e 60 anos, com aprovação médica.

O beneficiário é o jovem, cujo prazo compreendido entre a idade do jovem e a idade convencional de atribuição da poupança, não pode ser inferior a 5 anos (ex.: para o jovem levantar a poupança aos 18 anos de idade, a subscrição terá que ser efetuada o mais tardar até aos 13 anos de idade atuarial).

Montantes: Múltiplos de 50,00€, Capital mínimo 1.000,00€ e capital máximo 25.000,00€

www.abfamiliar.pt
seguros@abfamiliar.pt
222 087 520 | 967 153 097*

* Custo de chamada fixa/móvel nacional

**ABeneficência
Familiar**
ASSOCIAÇÃO DE SOCORROS MÚTUOS DESDE 1877



A Beneficência
Familiar

ASSOCIAÇÃO DE SOCORROS MÚTUOS DESDE 1877

MODELO EM VIGOR A PARTIR DE JANEIRO DE 2019

1		SERVIÇO DE FINANÇAS DA ÁREA DO DOMICÍLIO FISCAL DO(S) SUJEITO(S) PASSIVO(S)		2		ANO DOS RENDIMENTOS									
		Código do Serviço de Finanças		91		91 2									
3								NOME DO SUJEITO PASSIVO							
Sujeito Passivo A				NIF				RESIDÊNCIA FISCAL							
				91				91							
4								ESTADO CIVIL DO SUJEITO PASSIVO							
Casado		União de facto		Solteiro, divorciado ou separado judicialmente		Viúvo		Separado de facto							
91		92		93		94		95							
5								OPÇÃO PELA TRIBUTAÇÃO CONJUNTA DOS RENDIMENTOS							
A								1. Se assinalou os campos 01 (casado) ou 02 (união de facto) do quadro 4, indique se ambos os cônjuges ou unido de facto optou pela tributação conjunta dos rendimentos. Sim 01 Não 02							
B								2. Se assinalou o campo 01 (sim), identifique o sujeito passivo B:							
Sujeito Passivo B				NIF				RESIDÊNCIA FISCAL							
				92				91							
B								3. Se assinalou os campos 04 (viúvo) do quadro 4 e ocorreu o óbito do cônjuge no ano a que respeita esta declaração, indique se opta pela tributação conjunta dos rendimentos. Sim 04 Não 05							
C								4. Se assinalou o campo 04 (sim), preencha o NIF do cônjuge falecido:							
SOCIEDADE CONJUGAL - ÓBITO DE UM DOS CÔNJUGES NO ANO A QUE RESPEITA A DECLARAÇÃO				NIF				RESIDÊNCIA FISCAL							
				93				91							
6								AGREGADO FAMILIAR							
A								Se assinalou os campos 02 ou 05 do quadro 5 (NÃO opta pela tributação conjunta dos rendimentos), indique o NIF do cônjuge / unido de facto / cônjuge falecido (ano do óbito).							
B								DEPENDENTES							
DEPENDENTES								DEPENDENTES							
01		02		03		04		05		06		07			
08		09		10		11		12		13		14			
DEPENDENTES EM SÍNDICA COLÁTERA								DEPENDENTES EM SÍNDICA COLÁTERA							
01		02		03		04		05		06		07			
08		09		10		11		12		13		14			
7								ASCENDENTES E COLATERAIS							
A								ASCENDENTES EM COMUNÃO DE HABITAÇÃO COM O SUJEITO PASSIVO							
01		02		03		04		05		06		07			
08		09		10		11		12		13		14			
B								OUTROS ASCENDENTES E COLATERAIS ATÉ AO 3.º GRAU							
01		02		03		04		05		06		07			
08		09		10		11		12		13		14			
8								RESIDÊNCIA FISCAL							
A								RESIDENTES							
01		02		03		04		05		06		07			
08		09		10		11		12		13		14			
B								NÃO RESIDENTES							
01		02		03		04		05		06		07			
08		09		10		11		12		13		14			
C								RESIDÊNCIA FISCAL PARCIAL							
Se durante o ano deteve o estatuto de residente e de não residente, indique o período a que respeita esta declaração.															

Apoio no preenchimento do seu IRS

Faça a sua marcação.



ASSEMBLEIA GERAL ORDINÁRIA

De harmonia com os Artigos 61.º, 62.º, 63.º e 65.º dos Estatutos d' A Beneficência Familiar – Associação de Socorros Mútuos e com os Artigos 79.º e 81.º do Código das Associações Mutualistas (CAM), convoco os Senhores Associados a reunir em Assembleia Geral Ordinária, no Salão Nobre da Sede desta Associação, sita à Rua Formosa, n.º 325 – 2.º andar, nesta Cidade do Porto, no próximo dia 31 de março de 2023, pelas 17,00 horas, a fim de ser tratada a seguinte:

ORDEM DE TRABALHOS

1. Apreciação geral da administração e fiscalização da Associação, discussão e votação do Relatório de Gestão e Contas do exercício do ano de 2022 , proposto pelo Conselho de Administração e acompanhado do Parecer do Conselho Fiscal.
2. Outros assuntos de interesse da Associação e dos Associados, para os quais disporão de meia-hora.

Solicita-se aos Senhores Associados em pleno gozo dos seus direitos o favor de comparecerem com alguma antecedência e que se façam acompanhar do respetivo documento de identificação e cartão de associado.

Se não comparecerem mais de metade dos associados existentes, a Assembleia reunirá uma hora depois (18,00 horas), com qualquer número de associados presentes.

NOTA: A documentação de suporte encontra-se disponível para consulta de todos os associados na Secretaria d' A BENEFICÊNCIA FAMILIAR – Associação de Socorros Mútuos, durante as horas de expediente, e em www.abfamiliar.pt, de acordo com Artigos 63.º e 65.º dos Estatutos e o Artigo 81.ª do CAM.

Porto, 15 de março de 2023

O PRESIDENTE DA MESA DA ASSEMBLEIA GERAL

a) José Lourenço Pinto

Ajude-nos a ajudar!

BASTA CONSIGNAR DE 0,5% DO SEU IRS



Entidade a Consignar

Efetue a comunicação da entidade para consignação do IRS e IVA

ENTREGAR COMUNICAÇÃO



Dados da Entidade

NIF

NIF



Denominação

Denominação

Insira o nosso NIF

500 746 516



**A Beneficência
Familiar**

ASSOCIAÇÃO DE SOCORROS MÚTUOS DESDE 1877

Visitas de Estudo do mês de Março

Caros Amigos recordamos com alegria as nossas visitas no âmbito da disciplina Descobrir o Porto, do mês de Março, da nossa Universidade Sénior.

Igreja da Senhora da Conceição



Igreja do Carmo e Casa Escondida



Museu de Arte Sacra e Arqueologia



Museu do Carro Eléctrico



Museu Romântico - Museu do Porto



Museu do Centro Hospitalar do Porto



Museu Soares dos Reis - Exposição "Vida e Segredo" Aurélia de Souza



Visita a Museus Temáticos

MARÇO

O que passou...

A Beneficência Familiar está a organizar a visita a diversos Museus Temáticos da WOW Museums. Partilhamos aqui alguns momentos.

Museu da Região do Porto - WOW

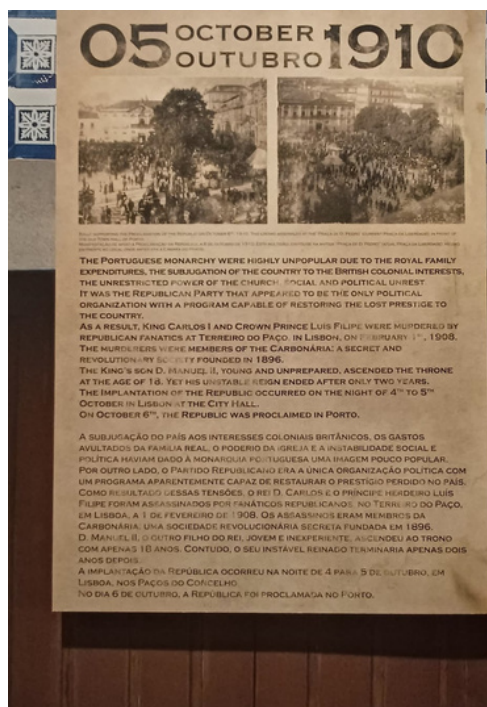
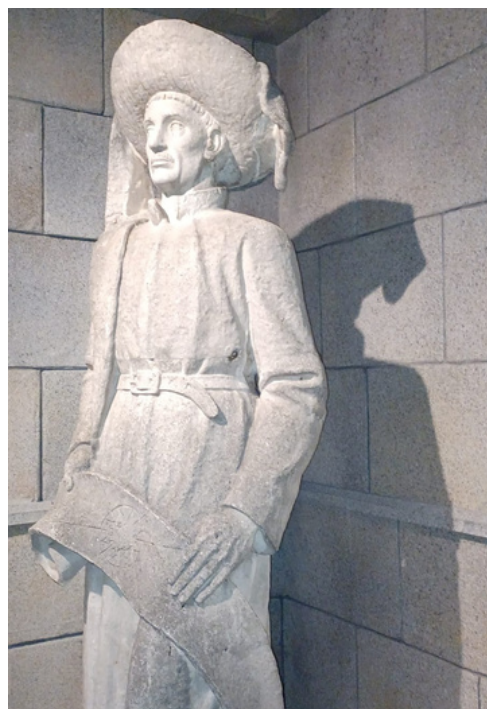

Museu A Coleção Bridge - WOW

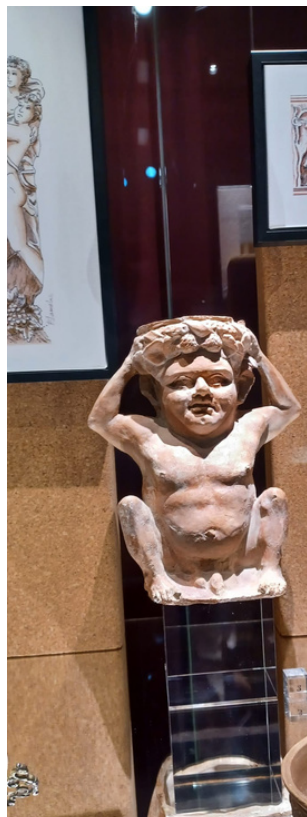



WOW

Visitas a Museus temáticos

FEV 15 horas

~~9 THE WINE EXPERIENCE~~
~~23 PORTO FASHION & FABRIC MUSEUM~~

MAR 15 horas

~~9 THE BRIDGE COLLECTION~~
~~23 PORTO REGION ACROSS THE AGES~~

ABR 15 horas

13 THE CHOCOLATE STORY
27 PLANET CORK

MAI 15 horas

4 PINK PALACE

Inscreva-se já
no balcão atendimento!

10 € P/ VISITA

+ TRANSPORTES PÚBLICOS

Vantagens em ser associado

Médico e Enfermagem ao Domicílio
Clínica da Liga do Porto e de Gaia
Farmácia da Liga do Porto e de Gaia
Serviço de apoio domiciliário

Saúde

Nós cuidamos de si!

Universidade Sénior
Bolsas de estudo para jovens

Ensino

A sabedoria não tem idade!

Empréstimos sobre penhores
Depósitos à ordem e a prazo
Cofres com acesso 24h



Serviços fúnebres
Protocolos
Apoio ao Luto

Funerária

Ao seu lado em todos os momentos.

Subsídio por morte dos subscritores
Subsídio por morte dos cônjuges
Subsídio por morte de filhos

Subsídios

Assegure o futuro.

Consulte-nos para saber quais os destinos que temos para lhe oferecer.

Turismo

Descubra o mundo connosco!

Seguro de Saúde Mutualista
Seguro Casa/Comércio
Seguro Automóvel/Mota

Seguros

A nossa proteção!

Mutuália 55+
Poupança Extra
Protecção Jovem
Complemento de Desemprego

Poupanças

O seu futuro sem problemas.

As nossas parcerias

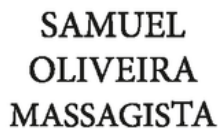

Contactos

Rua Formosa 343/353
4000-252 Porto | Portugal

E. geral@abfamiliar.pt

Tel. 222 087 520* / 223 320 961*

Tlm. 962 004 508**

Horários

09h - 17h de 2ª a 6ª

Sem interrupção para almoço

Atendimento Funerário

Tlm. 919 354 372**

(Serviço Permanente 24 horas)

*(Chamada para a rede fixa nacional)

** (Chamada para a rede móvel nacional)